



KEO - Register obyvateľov

Prevod údajov



Obsah

Úvod.....	4
Vytvorenie spojovacích súborov.....	4
Načítanie súborov.....	5

Úvod

KEO – Register obyvateľov pre Windows je nástupcom rovnomenného programu pre MS DOS. Pre používateľov prechádzajúcich zo starej verzie je k dispozícii jednoúčelový program pre prevod údajov.

Prevod údajov z programu Register obyvateľov v MS DOS do verzie pre Windows pozostáva z dvoch základných úkonov, ktoré musia byť prevedené za sebou.

- V programe pre MS DOS musia byť [vytvorené exportné súbory](#).
- Takto vytvorené exportné súbory musia byť [načítané do programu pre Windows](#).

Vytvorenie spojovacích súborov

Pre úspešné vytvorenie spojovacích súborov databázy obyvateľov musí byť inštalovaná verzia **v6.55**. Export údajov nájdete vo voľbe **AKTUALIZÁCIA - Prevod databázy - Mostík**.



Pred spustením voľby Export údajov je potrebné skontrolovať vstupné parametre prevodu. Medzi vstupné parametre patrí kód obce, číselník častí obce a adresa obecného úradu. Ďalej vo voľbe **Kontrolné zostavy** môžete skontrolovať chyby v pôvodnej databáze. Pre vytvorenie spojovacích súborov spustíte voľbu **Export údajov**. Program najprv skontroluje naplnené údaje. Keď narazí na kritickú chybu, export bude prerušený.

Najčastejšie kritické chyby

- nevyplnenie adresy obecného úradu vo vstupných parametroch - vo vstupných parametroch exportu aktualizujte adresu obecného úradu
- chybné zadané rodné číslo v kartotéke dospelých - keď je doplnená štvorciferná druhá časť rodného čísla pre osoby narodené do roku 1953 alebo naopak len trojciferná pre občanov narodených od roku 1954. Prípadne prvá časť rodného čísla nesúhlasí s dátumom narodenia. Rodné číslo v kartotéke dospelých viete opraviť cez voľbu **AKTUALIZÁCIA - Pomocné aktualizácia - Oprava RČ a znaku registrácie**. Dátum narodenia môžete opraviť aj na karte občana.
- nevyplnené súpisné číslo - doplňte súpisné číslo do karty občana v kartotéke dospelých.
- zle zadaný názov ulice - názov ulice nie je podľa číselníka ulíc
- zle zadaný kód časti obce - kód časti obce je 0000 lebo neexistuje v číselníku častí obce

- chybné zadané rodné číslo v kartotéke detí - opravte rodné číslo na karte dieťaťa
- zle zadaný kód u koho dieťa býva - opravte kód na karte dieťaťa na existujúceho rodiča

Vytvorenie spojovacích súborov

Keď program nenarazí na kritickú chybu v databáze, vytvorí spojovacie súbory do adresára `\EO\EO01\EO011\EXPORT\`. Túto cestu nie je možné zmeniť, v tomto adresári bude hľadať údaje program pre import údajov. Po vytvorení spojovacích súborov bude zobrazený protokol exportu ako na obrázku. Stlačte ESC a zatvorte program KEO - Register obyvateľov (DOS).

```

C:\EXPORT.LOG
Export
Kartotéka dospelých: počet upozornení.....12
                    počet kritických chýb.....0
Kartotéka detí:     počet upozornení.....0
                    počet kritických chýb.....0
-----
Export údajov:
-----
Adresár pre export: C:\EO\EO01\EO011\EXPORT\
-----
Číselník častí obce.....1 záznam
Číselník ulíc.....11 záznamov
Zoznam adries.....305 záznamov
Zoznam budov.....0 záznamov
Bežná evidencia prihlásených na trvalý pobyt.....1025 záznamov
Bežná evidencia prihlásených na prechodný pobyt.....11 záznamov
Bežná evidencia prihlásených na pobyt v zahraničí.....0 záznamov
Evidencia cudzincov s trvalým pobytom v obci.....0 záznamov
Odkladacia evidencia zomrelých.....257 záznamov
Odkladacia evidencia prihlásených na trvalý pobyt.....401 záznamov
Odkladacia evidencia prihlásených na prechodný pobyt.....7 záznamov
-----
Esc-Koniec      F6-Tlač      F7-Tlač len chýb      Ctrl F1 PgUp PgDn | |

```

Prvý bod [zo základných úkonov úspešného prevodu údajov](#) je splnený. Môžete pokračovať [v načítaní pripravených údajov](#) do verzie pre Windows.

Protokol exportu údajov môžete vytlačiť stlačením klávesu **F6**. Keď Váš protokol obsahuje väčší počet kritických chýb, je možné vytlačiť aj zoznam, ktorý obsahuje len kritické chyby a to stlačením klávesu **F7**.

Načítanie súborov

Keď [prvý bod](#) zo [základných úkonov prevodu databázy](#) je splnený, môžete pokračovať v prevode údajov. Pre načítanie spojovacích súborov do KEO - Register obyvateľov (WIN) je potrebné spustiť **Import údajov**. Pravým tlačidlom na ikonke OBYVATELIA sa zobrazí ponuka pre tento program. Potvrdením voľby **Import údajov z DOSu** sa spustí program Import údajov. Tento program je možné otvoriť aj mimo základného modulu, z adresára `\KEO\RegOb\` spustením **import.exe**.

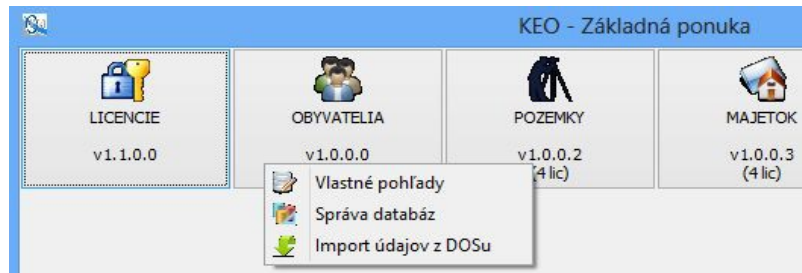

POZNÁMKA: V prípade, že program Import údajov je spustený prvýkrát a nebol spustený predtým ani program KEO - Register obyvateľov pre Windows, je potrebné nastaviť umiestnenie databázy a vytvoriť prázdne databázy štatistických číselníkov a registra obyvateľov. Všetky tieto úkony sú riešené pomocou jednoduchého sprievodcu so zabudovaným pomocníkom..

V hornej časti formulára je potrebné nastaviť vstupný adresár pre import. Do úvahy prichádzajú len adresáre \EO\EO1\EO011\EXPORT na pevných diskoch počítača. Mal by to byť adresár, do ktorého sa [exportovali údaje](#). Výstupný adresár je programom určený a užívateľ ho nemôže zmeniť!

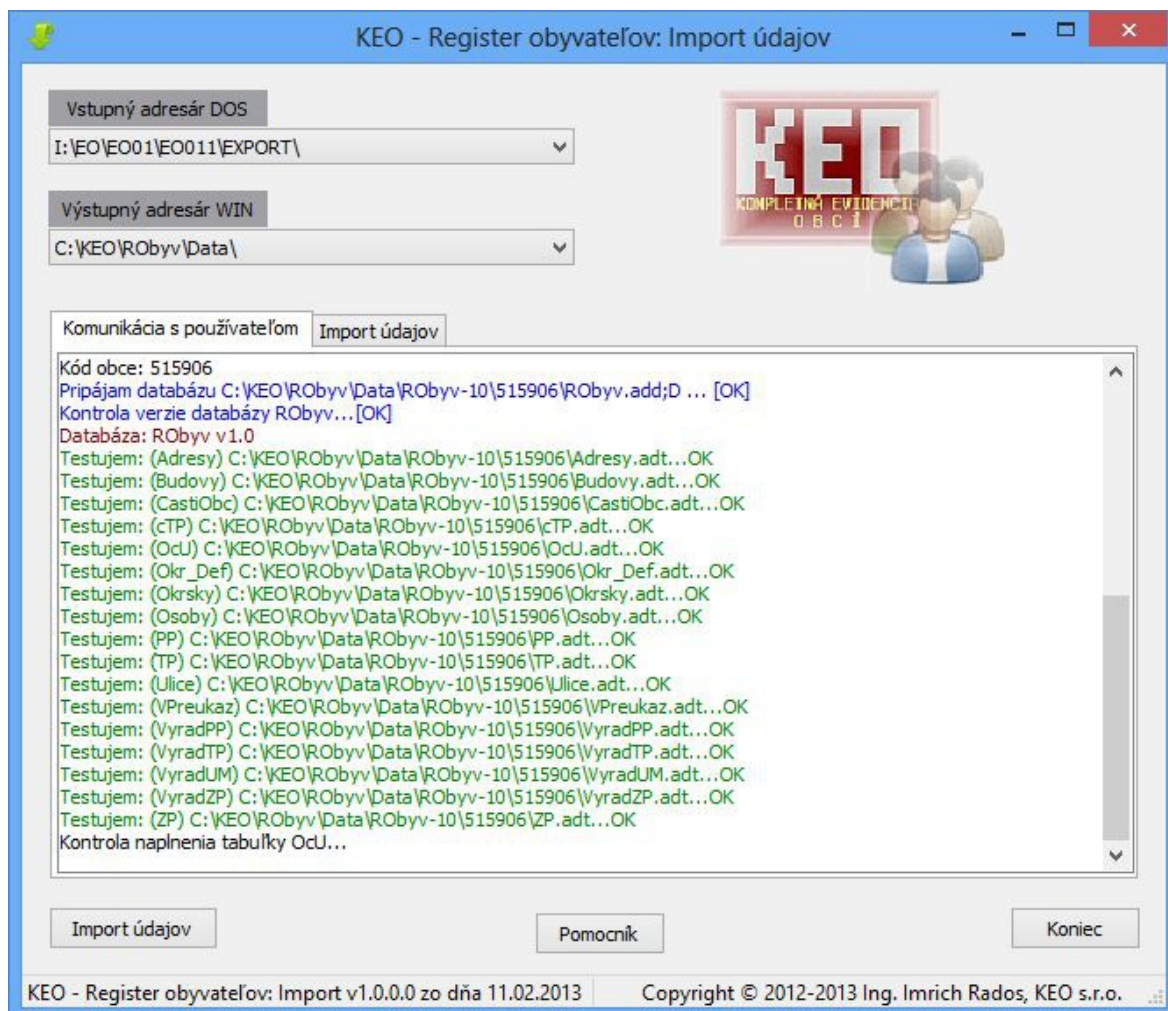

Tlačidlom **Import údajov** spustíte proces importu. Protokol importu je na záložke "Import údajov".

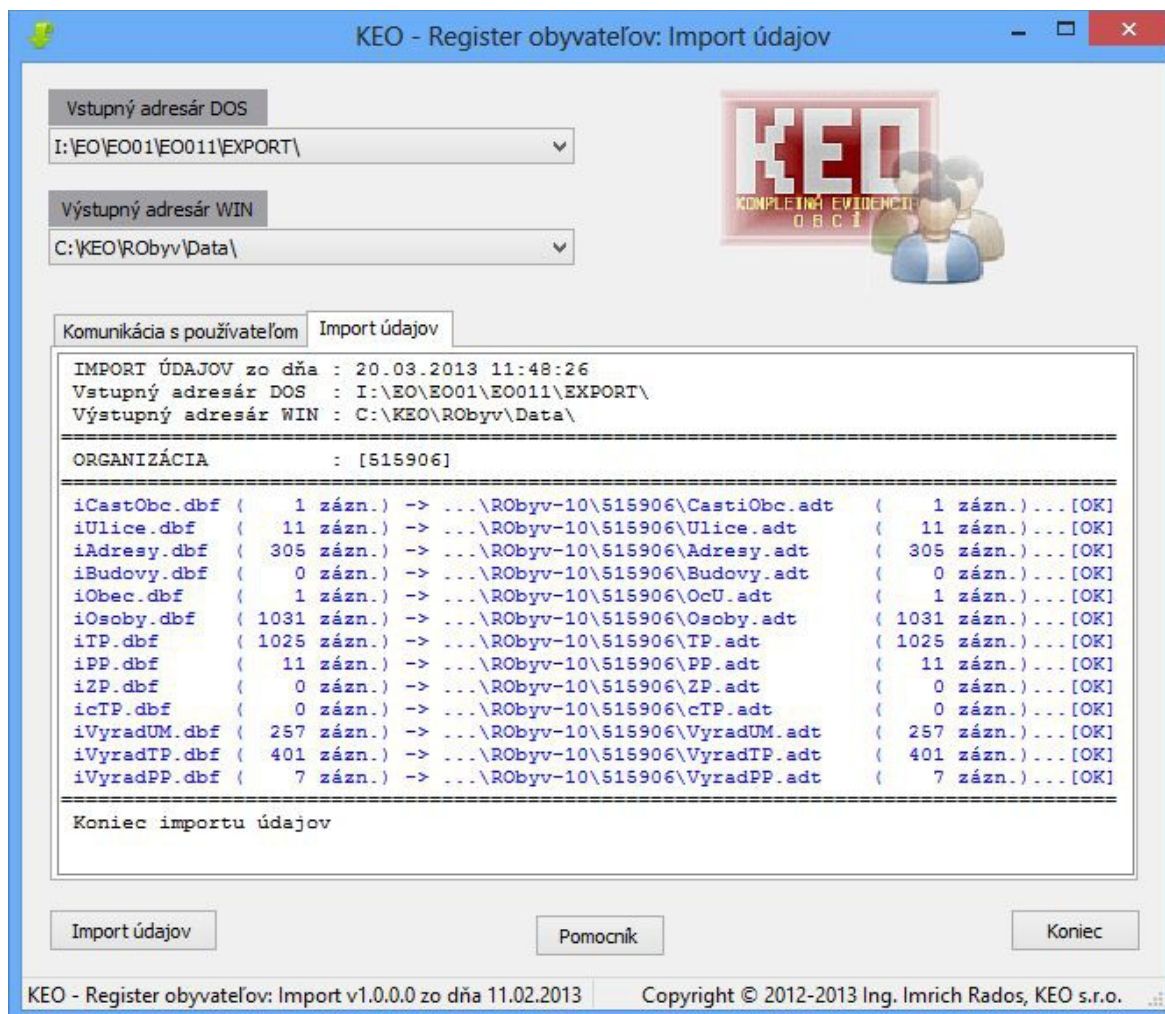

Po ukončení prevodu by sa malo zobrazíť oznámenie "Import údajov ukončený". Môžete teda zatvoriť program kliknutím na tlačidlo **Koniec**.

Po ukončení programu otvorte programový modul OBÝVATELIA a skontrolujte údaje.

UPOZORNENIE ! V prípade, že z nejakého dôvodu potrebujete zopakovať celý proces importu, je potrebné vymazať dátové súbory programu KEO - Register obyvateľov (Win). Najjednoduchšie to vykonáte kliknutím pravého tlačidla myši na protokole a potvrdením ponuky "Vymazať údaje ...".

POZOR ! Údaje sa Vám úplne vymažú z nového programu pre Windows. Dátové súbory programu Register obyvateľov (DOS) to samozrejme neovplyvní !

